

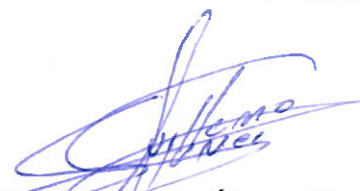

DIRECCIÓN ADMINISTRATIVA
SUBDIRECCIÓN DE DESARROLLO ADMINISTRATIVO Y EVALUACIÓN
REPORTES MENSUALES DE SEGUIMIENTO AL PBR 2022

CARÁTULA DE IDENTIFICACIÓN DE MEDIOS DE VERIFICACIÓN			
Programa Presupuestario:			
"F007 Modelos de Comunicación que contribuyan al Desarrollo Educativo y Cultural"			
Fecha de entrega:	14 DE ABRIL DE 2023	Mes reportado:	ENERO 2023
Características del Indicador			
Nivel:	ACTIVIDAD	Número de Componente:	3
		Actividad número:	5
Área (s) Responsable (s) del Indicador: Subdirección de Ingeniería de Radio			
Resumen Narrativo	Nombre del Indicador	Medios de Verificación	Unidad de medida
Realizar servicios de mantenimiento correctivo y/o externo especializado a la infraestructura de las redes de radio y de televisión	Porcentaje de servicios de mantenimiento correctivo y/o externo especializado a la infraestructura de las redes de radio y de televisión.	Órdenes de servicios realizados a la infraestructura de transmisión de radio y de televisión, Reportes Fotográficos y Programa Anual de Servicios de Mantenimiento Correctivo y/o Externo Especializado, resguardados por las Subdirecciones de Ingeniería de Radio e Ingeniería de Televisión; se pueden consultar en www.setpuebla.mx , en el apartado Transparencia, en la pestaña Programas Presupuestarios e indicadores, encontrará Medios de Verificación.	Servicio
Descripción de los Medios de Verificación entregados			
Una orden de servicio del mantenimiento correctivo y/o externo especializado, con las actividades que se efectuaron, acompañado del soporte fotográfico del servicio del mantenimiento correctivo.			
Especificaciones Técnicas de los Medios de Verificación			
Impreso:	Número de hojas:	Número de páginas:	Contiene texto en:
<input checked="" type="checkbox"/>	2	2	Una cara <input checked="" type="checkbox"/> Ambas caras <input type="checkbox"/>
Digital:	Formato:		
<input type="checkbox"/>	MP3 <input type="checkbox"/> MP4 <input type="checkbox"/> WAV <input type="checkbox"/> Otro <input type="checkbox"/>	N.A.	N.A.
Firmas			
 José Ángel Fernández de Dios Director de Radio Responsable de la Unidad Administrativa		 José Alfonso Guillermo Álvarez Barranco Subdirector de Ingeniería de Radio (Enlace de PBR, quien revisa la información y elabora el reporte)	
 GOBIERNO DEL ESTADO DE PUEBLA SISTEMA ESTATAL DE TELECOMUNICACIONES Sello			

DIRECCIÓN DE RADIO SUBDIRECCIÓN DE INGENIERÍA DE RADIO

COMPONENTE	3
ACTIVIDAD	5

Enero 2023

ESTACIÓN	MANTENIMIENTO CORRECTIVO Y/O EXTERNO ESPECIALIZADO		ACTIVIDAD
HUAUCHINANGO	CORRECTIVO	1	1
	TOTAL		1



GOBIERNO DEL ESTADO DE PUEBLA
SISTEMA ESTATAL DE TELECOMUNICACIONES

José Alfonso Guillermo Álvarez Barranco
Subdirector de Ingeniería de Radio



ORDEN DE SERVICIO DE MANTENIMIENTO

Fecha: 30 de enero de 2023 Folio: 01

Nombre y cargo de quién solicita el servicio correctivo o externo especializado:
Ariadna Soto Santiago

TIPO DE MANTENIMIENTO
Seleccione con una "X" el tipo de mantenimiento realizado:

Preventivo Correctivo Externo/Especializado

RADIODIFUSORA
Seleccione con una "X" la radiodifusora a la que se proporcionó el servicio:

Acatlán FM Huauchinango FM Izúcar FM Libres FM
Puebla FM Tehuacán FM Teziutlán FM Zacatlán FM Otro: _____

Seleccione con una "X" el área en la que se realizó el servicio:

Caseta Cabina de Transmisión Cabina de Producción Cuarto de Transmisión Oficinas Otro: _____

Seleccione con una "X" el equipo al que se le realizó el servicio:

Cámara(s) <input type="checkbox"/>	Enlace estudio planta <input type="checkbox"/>	Tierra física <input type="checkbox"/>
Clima <input type="checkbox"/>	Equipo de medición <input type="checkbox"/>	Torre de transmisión <input type="checkbox"/>
Computadora(s) <input type="checkbox"/>	Luminarias <input type="checkbox"/>	Transmisor de FM <input type="checkbox"/>
Consola de transmisión <input type="checkbox"/>	Procesador de audio <input type="checkbox"/>	UPS (No breake) <input type="checkbox"/>
DVR (Digital video recorder) <input type="checkbox"/>	Regulador de voltaje <input type="checkbox"/>	Otro: <u>Enlace Satelital</u>

MANTENIMIENTO PREVENTIVO

Especificación el servicio realizado:	Observaciones:
<u>No aplica</u>	<u>No aplica</u>

MANTENIMIENTO CORRECTIVO O EXTERNO/ESPECIALIZADO

Especificación de la falla:	Especificación el servicio realizado:
<u>Se corta la señal de radio de Puebla en el enlace satelital debido a que la señal llega muy baja, afectando los enlaces, conectores, se verifican permisos de que se efectúan con la radio de Puebla</u>	<u>Se cambio el cable coaxial de la antena al receptor satelital, y tambien los conectores, se verifican permisos de recepción mejorando la recepción</u>
Observaciones	
<u>Se prubo la señal, y se deja trabajando bien</u>	

Firma de Conformidad: Ariadna E. Soto Santiago

Realizó: Marvillan Volquez

ESTADOS UNIDOS MEXICANOS

GOBIERNO DEL ESTADO DE PUEBLA
SISTEMA ESTATAL DE TELECOMUNICACIONES



Fecha: 30 DE ENERO 2023

Folio: 01

REPORTE SOPORTE FOTOGRÁFICO



Se cambió el cable coaxial que recibe la señal de la antena parabólica y se conecta al receptor satelital.

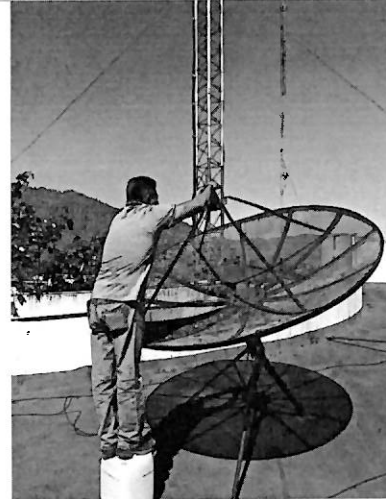

Se cambiaron conectores de ambas antenas parabólicas

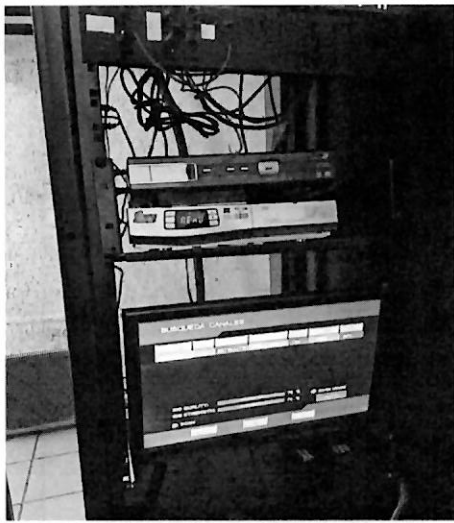



Se checaron parámetros en receptor satelital, aumentando la señal y la calidad.





Se checo audio en consola de transmisión, se escuchó, limpio sin cortes.



DIRECCIÓN ADMINISTRATIVA
SUBDIRECCIÓN DE DESARROLLO ADMINISTRATIVO Y EVALUACIÓN
REPORTE MENSUAL DE SEGUIMIENTO AL PBR 2023

CARÁTULA DE IDENTIFICACIÓN DE MEDIOS DE VERIFICACIÓN				
Programa Presupuestario: "F007 Modelos de Comunicación que contribuyan al Desarrollo Educativo y Cultural"				
Fecha de entrega:	14 de abril de 2023	Mes reportado:	ENERO 2023	
Características del Indicador				
Nivel:	ACTIVIDAD	Número de Componente:	3	
		Actividad número:	5	
Área (s) Responsable (s) del Indicador:	Subdirección de Ingeniería de Televisión			
Resumen Narrativo	Nombre del Indicador	Medios de Verificación	Unidad de medida	
Realizar servicios de mantenimiento preventivo a la infraestructura de las redes de radio y de televisión.	Porcentaje de servicios de mantenimiento preventivo a la infraestructura de las redes de radio y de televisión.	Programa Anual de Mantenimiento, Reportes y Órdenes de mantenimiento realizados a la infraestructura de transmisiones de radio y de televisión, Reportes Mensuales Fotográficos y Reportes de Fallas en la infraestructura, emitidos por las Subdirecciones de Ingeniería de Radio e Ingeniería de Televisión; se pueden consultar en www.setpuebla.mx , en el apartado Transparencia, en la pestaña Programas Presupuestarios e Indicadores, encontrará Medios de Verificación.	Servicio	
Descripción de los Medios de Verificación entregados				
Para el mes de enero no se tiene mantenimiento programado, por lo tanto no aplica.				
Especificaciones Técnicas de los Medios de Verificación				
Impreso:	Número de hojas:	Número de páginas:	Contiene texto en:	Una cara
N.A.	N.A.	N.A.	N.A.	N.A.
Digital:	Formato: MP3	MP4	WAV	Otro
N.A.	N.A.	N.A.	N.A.	N.A.
Firmas				
 Manuel Alejandro Pérez Carreño Subdirector de Ingeniería de Televisión Responsable de la Unidad Administrativa		 Edgar Nolasco Gómez Jefe del Depto. de Transmisión de Televisión (Enlace de PBR, quien revisa la información y elabora el reporte)		
 GOBIERNO DEL ESTADO DE PUEBLA SISTEMA ESTATAL DE TELECOMUNICACIONES				
Sello				

DIRECCIÓN ADMINISTRATIVA
SUBDIRECCIÓN DE DESARROLLO ADMINISTRATIVO Y EVALUACIÓN
REPORTES MENSUALES DE SEGUIMIENTO AL PBR 2022

CARÁTULA DE IDENTIFICACIÓN DE MEDIOS DE VERIFICACIÓN			
Programa Presupuestario: "F007 Modelos de Comunicación que contribuyan al Desarrollo Educativo y Cultural"			
Fecha de entrega:	14 DE ABRIL DE 2023	Mes reportado:	FEBRERO 2023
Características del Indicador			
Nivel:	ACTIVIDAD	Número de Componente:	3
		Actividad número:	5
Área (s) Responsable (s) del Indicador: Subdirección de Ingeniería de Radio			
Resumen Narrativo	Nombre del Indicador	Medios de Verificación	Unidad de medida
Realizar servicios de mantenimiento correctivo y/o externo especializado a la infraestructura de las redes de radio y de televisión	Porcentaje de servicios de mantenimiento correctivo y/o externo especializado a la infraestructura de las redes de radio y de televisión.	Órdenes de servicios realizados a la infraestructura de transmisión de radio y de televisión, Reportes Fotográficos y Programa Anual de Servicios de Mantenimiento Correctivo y/o Externo Especializado, resguardados por las Subdirecciones de Ingeniería de Radio e Ingeniería de Televisión; se pueden consultar en www.setpuebla.mx , en el apartado Transparencia, en la pestaña Programas Presupuestarios e indicadores, encontrará Medios de Verificación.	Servicio
Descripción de los Medios de Verificación entregados			
Una orden de servicio del mantenimiento correctivo y/o externo especializado, con las actividades que se efectuaron, acompañado del soporte fotográfico del servicio del mantenimiento correctivo.			
Especificaciones Técnicas de los Medios de Verificación			
Impreso:	Número de hojas: 2	Número de páginas: 2	Contiene texto en: X
			Una cara X Ambas caras N.A.
Digital:	Formato: MP3 N.A.	MP4 N.A.	WAV N.A.
			Otro PDF
Firmas			
 José Ángel Fernández de Dios Director de Radio Responsable de la Unidad Administrativa	 José Alfonso Guillermo Álvarez Barranco Subdirector de Ingeniería de Radio (Enlace de PBR, quien revisa la información y elabora el reporte)		
 GOBIERNO DEL ESTADO DE PUEBLA SISTEMA ESTATAL DE TELECOMUNICACIONES Sello			

DIRECCIÓN DE RADIO
SUBDIRECCIÓN DE INGENIERÍA DE RADIO

COMPONENTE	3
ACTIVIDAD	5

Febrero 2023

ESTACIÓN	MANTENIMIENTO CORRECTIVO Y/O EXTERNO ESPECIALIZADO	ACTIVIDAD
TEZIUTLÁN	CORRECTIVO 1	1
	TOTAL	1

José Alfonso Guillermo Alvarez Barranco
Subdirector de Ingeniería de Radio



GOBIERNO DEL ESTADO DE PUEBLA
SISTEMA ESTATAL DE TELECOMUNICACIONES

**DIRECCIÓN DE RADIO
SUBDIRECCIÓN DE INGENIERÍA DE RADIO
ORDEN DE SERVICIO DE MANTENIMIENTO**

Fecha: 8 de Febrero de 2023 Folio: 02

Nombre y cargo de quién solicita el servicio correctivo o externo especializado:
Fabiola Islas Gomez

TIPO DE MANTENIMIENTO

Seleccione con una "X" el tipo de mantenimiento realizado:

Preventivo Correctivo Externo/Especializado

RADIODIFUSORA

Seleccione con una "X" la radiodifusora a la que se proporcionó el servicio:

Acatlán FM Huauchinango FM Izúcar FM Libres FM Otro: _____
 Puebla FM Tehuacán FM Teziutlán FM Zacatlán FM

Seleccione con una "X" el área en la que se realizó el servicio:

Caseta Cabina de Transmisión Cabina de Producción Cuarto de Transmisión Oficinas Otro: _____

Seleccione con una "X" el equipo al que se le realizó el servicio:

Cámara(s) Regulador de voltage Transmisor de FM
 Clima(s) Interface de Audio Otro Red Intranet
 Computadora(s) Luminarias
 Consola de transmisión Torre de transmisión

MANTENIMIENTO PREVENTIVO

Especificación el servicio realizado:	Observaciones:
<u>No aplica</u>	<u>No aplica</u>

MANTENIMIENTO CORRECTIVO O EXTERNO/ESPECIALIZADO

Especificación de la falla:	Especificación el servicio realizado:
<u>No hay red interna, las maquinas (KPO'S) no se comunican, no se puede enviar audios a Puebla Radio.</u>	<u>Se envoca la doble conectividad de la red en la impresora se corrigio se revisa la configuración y conectividad de la red local</u>
Observaciones	
<u>Se dejan los equipos funcionando correctamente.</u>	

Firma de Conformidad  **Realizó** 



Fabiola Islas Gomez Montiel Pacheco
Nombre completo y cargo

**DIRECCIÓN DE RADIO
SUBDIRECCIÓN DE INGENIERÍA DE RADIO
ORDEN DE SERVICIO DE MANTENIMIENTO**

Fecha: 08 DE FEBRERO DE 2023

Folio: 02

REPORTE SOPORTE FOTOGRÁFICO

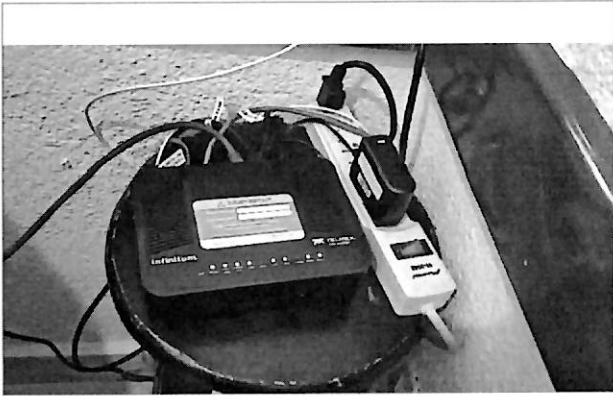

Telmex actualizo su infraestructura proporcionando mayor velocidad de internet, pero deja bloqueada la red interna

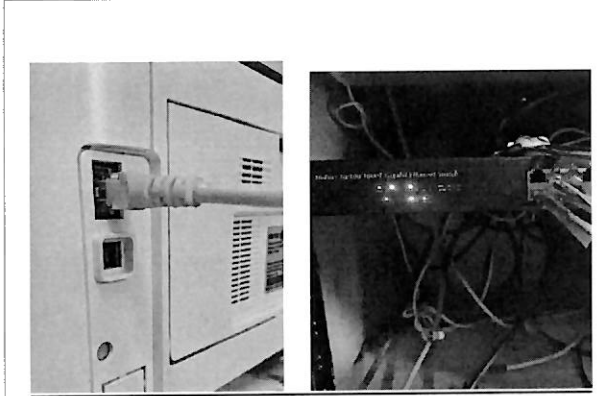

Se encuentra doble conectividad en la impresora, se corrige problema y se verifica que no existieran conflictos de IP duplicada.

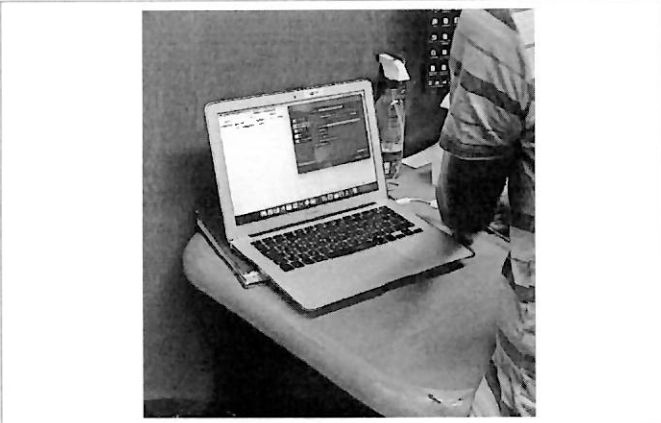



Se revisa la configuración de la red local, y la configuración para acceso a Internet, de los equipos pc's y la red por WiFi quedo correctamente la red

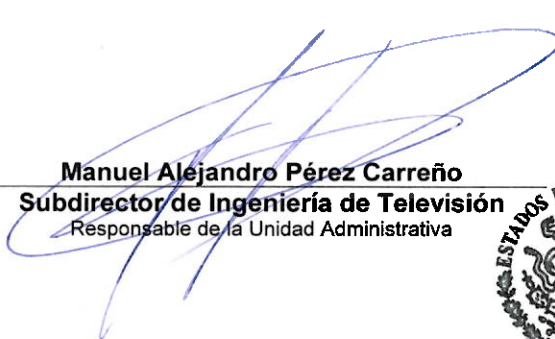
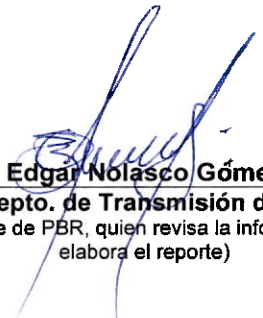

**GOBIERNO DEL ESTADO DE PUEBLA
SISTEMA ESTATAL DE TELECOMUNICACIONES**

DIRECCIÓN ADMINISTRATIVA
SUBDIRECCIÓN DE DESARROLLO ADMINISTRATIVO Y EVALUACIÓN
REPORTE MENSUAL DE SEGUIMIENTO AL PBR 2023

CARÁTULA DE IDENTIFICACIÓN DE MEDIOS DE VERIFICACIÓN			
Programa Presupuestario:			
"F007 Modelos de Comunicación que contribuyan al Desarrollo Educativo y Cultural"			
Fecha de entrega:	14 de abril de 2023	Mes reportado:	FEBRERO 2023
Características del Indicador			
Nivel:	ACTIVIDAD	Número de Componente:	3
		Actividad número:	5
Área (s) Responsable (s) del Indicador: Subdirección de Ingeniería de Televisión			
Resumen Narrativo	Nombre del Indicador	Medios de Verificación	Unidad de medida
Realizar servicios de mantenimiento preventivo a la infraestructura de las redes de radio y de televisión.	Porcentaje de servicios de mantenimiento preventivo a la infraestructura de las redes de radio y de televisión.	Programa Anual de Mantenimiento, Reportes y Órdenes de mantenimiento realizados a la infraestructura de transmisiones de radio y de televisión, Reportes Mensuales Fotográficos y Reportes de Fallas en la infraestructura, emitidos por las Subdirecciones de Ingeniería de Radio e Ingeniería de Televisión; se pueden consultar en www.setpuebla.mx , en el apartado Transparencia, en la pestaña Programas Presupuestarios e Indicadores, encontrará Medios de Verificación.	Servicio
Descripción de los Medios de Verificación entregados			
1 reporte de mantenimiento emitido por la Subdirección de Ingeniería de Televisión (orden de servicio y servicio proporcionado) que además contiene evidencia fotográfica del mantenimiento para el mes de febrero.			
Especificaciones Técnicas de los Medios de Verificación			
Impreso:	Número de hojas: <input type="text" value="2"/>	Número de páginas: <input type="text" value="2"/>	Contiene texto en: <input type="text" value="Una cara"/> <input type="text" value="Ambas caras"/>
			<input checked="" type="checkbox"/> <input type="checkbox"/>
Digital:	Formato: MP3 <input type="text" value="N.A."/>	MP4 <input type="text" value="N.A."/>	WAV <input type="text" value="N.A."/>
			<input checked="" type="checkbox"/> <input type="checkbox"/> <input type="checkbox"/> <input type="checkbox"/>
Firmas			
 Manuel Alejandro Pérez Carreño Subdirector de Ingeniería de Televisión Responsable de la Unidad Administrativa		 Edgar Nolasco Gómez Jefe del Depto. de Transmisión de Televisión (Enlace de PBR, quien revisa la información y elabora el reporte)	
 GOBIERNO DEL ESTADO DE PUEBLA SISTEMA ESTATAL DE TELECOMUNICACIONES			
Sello			



MES REPORTADO: FEBRERO

COMPONENTE: 3

ACTIVIDAD: 5

El mantenimiento especializado a las unidades del aire acondicionado se proporcionó con el fin de prevenir fallas en esta temporada de calor.

No.	ESTACIÓN	SERVICIO (Mantenimiento especializado)
1	Estación de transmisión en cerro "Zapotecas"	Servicio general a los aires acondicionados de la estación "Zapotecas"

Total de servicios: 1



Elaboró:

Autorizó:

GOBIERNO DEL ESTADO DE PUEBLA
SISTEMA ESTATAL DE TELECOMUNICACIONES

Edgar Nolasco Gómez

Jefe de Departamento de Transmisión
de Televisión

Manuel Alejandro Pérez Carreño
Subdirector de Ingeniería de Televisión

SUBDIRECCIÓN DE INGENIERÍA DE TELEVISIÓN
ORDEN DE SERVICIO DE MANTENIMIENTO

Fecha: 23/02/2023

Folio: OSM-405-2022

TIPO DE MANTENIMIENTO		
Seleccione con una "X" el tipo de servicio de mantenimiento realizado:		
Preventivo <input type="checkbox"/>	Correctivo <input type="checkbox"/>	Externo/Especializado <input checked="" type="checkbox"/>

Seleccione con una "X" el área o equipo al que se le realizó el servicio de mantenimiento:										
Oficina Central del SET			Zacatlán			Cerro Zapotecas				
Equipos portátiles	<input type="checkbox"/>	Control Maestro	<input type="checkbox"/>	Cabina de Audio	<input type="checkbox"/>	Torre de Transmisión	<input type="checkbox"/>			
Cabina de Audio	<input type="checkbox"/>	Control de Video	<input type="checkbox"/>	Cabina de Producción	<input type="checkbox"/>	Subestación	1	2		
Cuarto de Transmisión	<input type="checkbox"/>	Foro 1	<input type="checkbox"/>	Cuarto de Transmisión	<input type="checkbox"/>	Generador de Energía	<input type="checkbox"/>			
Cabina de Producción	<input type="checkbox"/>	Foro 2	<input type="checkbox"/>	Foro 1	<input type="checkbox"/>	Cuarto de Transmisión	<input type="checkbox"/>			
Unidad de Control Remoto (UCR)	<input type="checkbox"/>	Telepuerto	<input type="checkbox"/>	Control Maestro	<input type="checkbox"/>	Edificio/Área verde	<input type="checkbox"/>			
Otro:	NO APLICA			Otro:	NO APLICA			Otro:	NO APLICA	

MANTENIMIENTO PREVENTIVO	
Especificación del servicio realizado:	Observaciones:
Mantenimiento a los aires acondicionados cambio de filtros de aire, limpieza a los compresores, y se reemplazó tubería de agua	
MANTENIMIENTO CORRECTIVO O EXTERNO/ESPECIALIZADO	
Especificación de la falla detectada:	Especificación el servicio realizado:
No aplica	No aplica
Observaciones	
No aplica	

Realizó

 Ernesto Ojeda Quiroz
 Especialista

Supervisó

 Edgar Nolasco Gómez
 Jefe de Departamento de Transmisión de Televisión

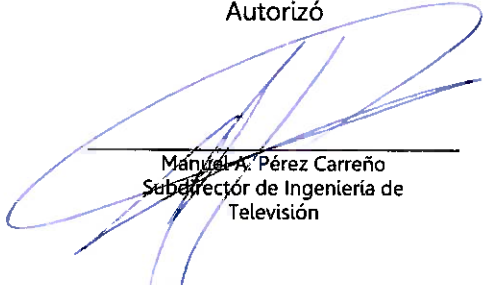

Autorizó

 Manuel A. Pérez Carreño
 Subdirector de Ingeniería de Televisión

F-ITV-OSM/01

GOBIERNO DEL ESTADO DE PUEBLA
 SISTEMA ESTATAL DE TELECOMUNICACIONES



Bld. Atlxcáyotl 1910,
 Col. Reserva Territorial Atlxcáyotl,
 San Andrés Cholula, Puebla, C.P. 72810

(222) 273 77 00
 www.puebla.mx

Fecha: 23/02/2023

Folio: OSM-405-2022

REPORTE SOPORTE FOTOGRÁFICO



Limpieza de guardapolvos



Limpieza con agua de los compresores



Limpieza profunda con químicos para disolver el sarro acumulado



Calibración de la presión del agua que circula por los ductos

Realizó

Ernesto Ojeda Quiroz
Especialista

Supervisó

Edgar Molasco Gómez
Jefe de Departamento de Transmisión de Televisión

Autorizó

Manuel A. Pérez Carreño
Subdirector de Ingeniería de Televisión



GOBIERNO DEL ESTADO DE PUEBLA
SISTEMA ESTATAL DE TELECOMUNICACIONES

F-ITV-OSM/01



Bld. Atlxcáyotl 1910,
Col. Reserva Territorial Atlxcáyotl,
San Andrés Cholula, Puebla, C.P. 72810





(222) 273 77 00

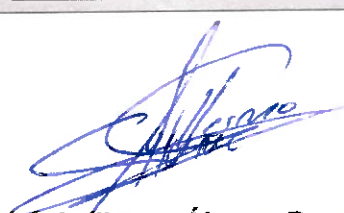

www.puebla.mx

DIRECCIÓN ADMINISTRATIVA
SUBDIRECCIÓN DE DESARROLLO ADMINISTRATIVO Y EVALUACIÓN
REPORTE MENSUAL DE SEGUIMIENTO AL PBR 2022

CARÁTULA DE IDENTIFICACIÓN DE MEDIOS DE VERIFICACIÓN			
Programa Presupuestario:			
"F007 Modelos de Comunicación que contribuyan al Desarrollo Educativo y Cultural"			
Fecha de entrega:	14 DE ABRIL DE 2023	Mes reportado:	MARZO 2023
Características del Indicador			
Nivel:	ACTIVIDAD	Número de Componente:	3
		Actividad número:	5
Área (s) Responsable (s) del Indicador: Subdirección de Ingeniería de Radio			
Resumen Narrativo	Nombre del Indicador	Medios de Verificación	Unidad de medida
Realizar servicios de mantenimiento correctivo y/o externo especializado a la infraestructura de las redes de radio y de televisión	Porcentaje de servicios de mantenimiento correctivo y/o externo especializado a la infraestructura de las redes de radio y de televisión.	Órdenes de servicios realizados a la infraestructura de transmisión de radio y de televisión, Reportes Fotográficos y Programa Anual de Servicios de Mantenimiento Correctivo y/o Externo Especializado, resguardados por las Subdirecciones de Ingeniería de Radio e Ingeniería de Televisión; se pueden consultar en www.setpuebla.mx , en el apartado Transparencia, en la pestaña Programas Presupuestarios e indicadores, encontrará Medios de Verificación.	Servicio
Descripción de los Medios de Verificación entregados			
Una orden de servicio del mantenimiento correctivo y/o externo especializado, con las actividades que se efectuaron, acompañado del soporte fotográfico del servicio del mantenimiento correctivo.			
Especificaciones Técnicas de los Medios de Verificación			
Impreso:	Número de hojas:	Número de páginas:	Contiene texto en:
<input checked="" type="checkbox"/>	<input type="text" value="4"/>	<input type="text" value="4"/>	Una cara <input checked="" type="checkbox"/> Ambas caras <input type="text" value="N.A."/>
Digital:	Formato: MP3	MP4	WAV
<input type="text" value="N.A."/>	<input type="text" value="N.A."/>	<input type="text" value="N.A."/>	<input type="text" value="N.A."/>
			Otro <input type="text" value="PDF"/>
Firmas			
 José Ángel Fernández de Dios Director de Radio Responsable de la Unidad Administrativa		 José Alfonso Guillermo Álvarez Barranco Subdirector de Ingeniería de Radio (Enlace de PBR, quien revisa la información y elabora el reporte)	
 GOBIERNO DEL ESTADO DE PUEBLA SISTEMA ESTATAL DE TELECOMUNICACIONES Sello			

DIRECCIÓN DE RADIO SUBDIRECCIÓN DE INGENIERÍA DE RADIO

COMPONENTE	3
ACTIVIDAD	5

Marzo 2023

ESTACIÓN	MANTENIMIENTO CORRECTIVO Y/O EXTERNO ESPECIALIZADO		ACTIVIDAD
HUAUCHINANGO LIBRES	CORRECTIVO	1	2
	CORRECTIVO	1	
	TOTAL		2

José Alfonso Guillermo Alvarez Barranco
Subdirector de Ingeniería de Radio



GOBIERNO DEL ESTADO DE PUEBLA
SISTEMA ESTATAL DE TELECOMUNICACIONES

**DIRECCIÓN DE RADIO
SUBDIRECCIÓN DE INGENIERÍA DE RADIO**

ORDEN DE SERVICIO DE MANTENIMIENTO

Fecha: <u>17 de marzo de 2023</u>	Folio: <u>03</u>
-----------------------------------	------------------

Nombre y cargo de quién solicita el servicio correctivo o externo especializado:
Aradna Soto Santiago

TIPO DE MANTENIMIENTO

Seleccione con una "X" el tipo de mantenimiento realizado:

Preventivo <input type="checkbox"/>	Correctivo <input checked="" type="checkbox"/>	Externo/Especializado <input type="checkbox"/>
-------------------------------------	--	--

RADIODIFUSORA

Seleccione con una "X" la radiodifusora a la que se proporcionó el servicio:

Acatlán FM <input type="checkbox"/>	Huachinango FM <input checked="" type="checkbox"/>	Izúcar FM <input type="checkbox"/>	Libres FM <input type="checkbox"/>	Otro: _____
Puebla FM <input type="checkbox"/>	Tehuacán FM <input type="checkbox"/>	Teziutlán FM <input type="checkbox"/>	Zacatlán FM <input type="checkbox"/>	

Seleccione con una "X" el área en la que se realizó el servicio:

Caseta <input type="checkbox"/>	Cabina de Transmisión <input checked="" type="checkbox"/>	Cabina de Producción <input type="checkbox"/>	Cuarto de Transmisión <input type="checkbox"/>	Oficinas <input type="checkbox"/>	Otro: _____
---------------------------------	---	---	--	-----------------------------------	-------------

Seleccione con una "X" el equipo al que se le realizó el servicio:

Cámara(s) <input type="checkbox"/>	Regulador de voltage <input type="checkbox"/>	Transmisor de FM <input type="checkbox"/>
Clima(s) <input type="checkbox"/>	Interface de Audio <input type="checkbox"/>	Otro _____ <input type="checkbox"/>
Computadora(s) <input type="checkbox"/>	Luminarias <input type="checkbox"/>	
Consola de transmisión <input checked="" type="checkbox"/>	Torre de transmisión <input type="checkbox"/>	

MANTENIMIENTO PREVENTIVO

Especificación el servicio realizado:	Observaciones:
<u>No aplica</u>	<u>No aplica</u>

MANTENIMIENTO CORRECTIVO O EXTERNO/ESPECIALIZADO

Especificación de la falla:	Especificación el servicio realizado:
<u>UNA DESCARGA electrica dana la consola de transmisión la estación queda fuera del Aire, se habilita la transmisión desde producción, y posteriormente se cambia la consola.</u>	<u>Se cambio la consola, se cambiaron una antena, se conectan entradas y salidas, y se deja todo los servicios operando</u>
Observaciones	
<u>Se deja todo funcionando bien</u>	

Firma de Conformidad

Nombre completo y cargo



Realizó

Nombre completo, cargo y firma

**GOBIERNO DEL ESTADO DE PUEBLA
SISTEMA ESTATAL DE TELECOMUNICACIONES**



**DIRECCIÓN DE RADIO
SUBDIRECCIÓN DE INGENIERÍA DE RADIO
ORDEN DE SERVICIO DE MANTENIMIENTO**

Fecha: 17 DE MARZO DE 2023

Folio: 03

REPORTE SOPORTE FOTOGRÁFICO

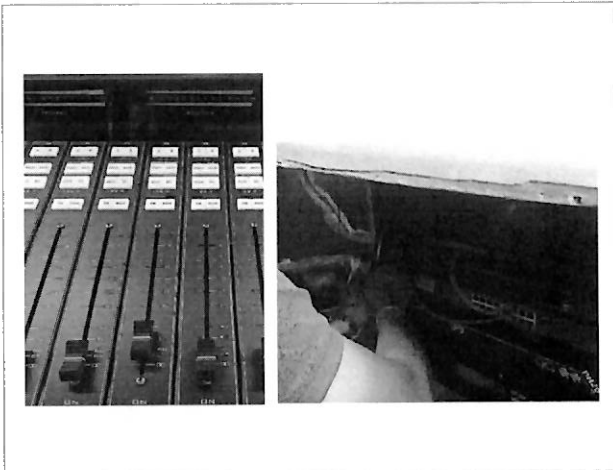

Consola dañada, se retira, y se desconecta la unidad de control y de conectividad llamada Blade.



Se instala consola y se conectan equipos como son Híbrido Telefónico, CPU's mezclador de micrófonos, reproductores de CD y salidas.



Se cambió videobalun de la cámara, se pone en operación, se verifica la correcta operación de la consola.



**GOBIERNO DEL ESTADO DE PUEBLA
SISTEMA ESTADAL DE TELECOMUNICACIONES**

**DIRECCIÓN DE RADIO
SUBDIRECCIÓN DE INGENIERÍA DE RADIO
ORDEN DE SERVICIO DE MANTENIMIENTO**



Fecha: 18 de marzo de 2023 Folio: 04

Nombre y cargo de quién solicita el servicio: correctivo o externo especializado:
Refugio Sánchez Peña

TIPO DE MANTENIMIENTO
Seleccione con una "X" el tipo de mantenimiento realizado:

Preventivo Correctivo Externo/Especializado

RADIODIFUSORA
Seleccione con una "X" la radiodifusora a la que se proporcionó el servicio:

Acatlán FM Huauclínango FM Izúcar FM Libres FM
Puebla FM Tehuacán FM Teztlutlán FM Zacatlán FM Otro: _____

Seleccione con una "X" el área en la que se realizó el servicio:

Caseta Cabina de Transmisión Cabina de Producción Cuarto de Transmisión Oficinas Otro: _____

Seleccione con una "X" el equipo al que se le realizó el servicio:

Cámara(s) Regulador de voltaje Transmisor de FM
Clima(s) Interface de Audio Otro: Enlace Estudio - Planta
Computadora(s) Luminarias
Consola de transmisión Torre de transmisión

MANTENIMIENTO PREVENTIVO

Especificación el servicio realizado:	Observaciones:
<u>NO APLICA</u>	<u>NO APLICA</u>

MANTENIMIENTO CORRECTIVO O EXTERNO/ESPECIALIZADO

Especificación de la falla:	Especificación el servicio realizado:
<u>LA ESTACION SE SALE DEL AIRE EN LAPROS CONTOS DE TIEMPO, POR FALLA EN ENLACE ESTUDIO-PLANTA DEL TRANSMISOR.</u>	<u>SE CAMBIA ENLACE ESTUDIO-PLANTA SE PROGRAMA LA potencia de uso, se ajusta la potencia del transmisor y se chequea recepción</u>
Observaciones	
<u>Se deja limpiando los equipos adecuadamente.</u>	

Firma de Conformidad
Refugio Sánchez Peña
Nombre completo y cargo



Realizó
[Firma]
Nombre completo, cargo y firma

GOBIERNO DEL ESTADO DE PUEBLA
SISTEMA ESTATAL DE TELECOMUNICACIONES



Fecha:	18 DE MARZO DE 2023	Folio:	04
--------	---------------------	--------	----

REPORTE SOPORTE FOTOGRÁFICO

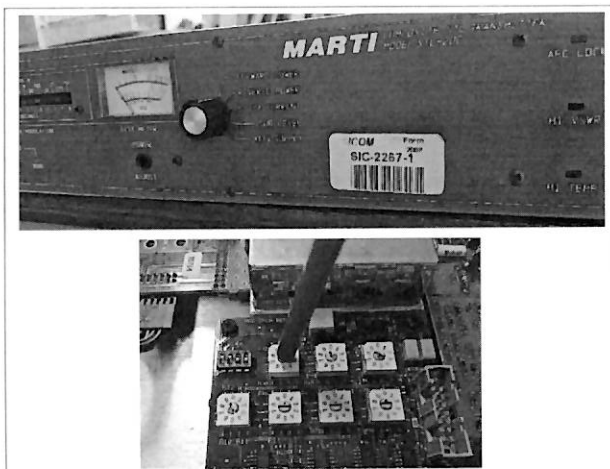

Enlace estudio-planta dañado, se desconecta y se retira; se instala otro y se le configura la frecuencia asignada



Se pone en operación, se ajusta la potencia de salida y se confirmó que el equipo remoto recibía bien la señal.



En caseta de transmisión el receptor estudio-planta recibió la señal constante y con nivel adecuado.



GOBIERNO DEL ESTADO DE PUEBLA
SISTEMA ESTATAL DE TELECOMUNICACIONES

DIRECCIÓN ADMINISTRATIVA
SUBDIRECCIÓN DE DESARROLLO ADMINISTRATIVO Y EVALUACIÓN
REPORTE MENSUAL DE SEGUIMIENTO AL PBR 2023

CARÁTULA DE IDENTIFICACIÓN DE MEDIOS DE VERIFICACIÓN
Programa Presupuestario:
"F007 Modelos de Comunicación que contribuyan al Desarrollo Educativo y Cultural"

Fecha de entrega: **14 de abril de 2023** Mes reportado: **MARZO 2023**

Características del Indicador

Nivel: **ACTIVIDAD** Número de Componente: **3** Actividad número: **5**

Área (s) Responsable (s) del Indicador: **Subdirección de Ingeniería de Televisión**

Resumen Narrativo	Nombre del Indicador	Medios de Verificación	Unidad de medida
Realizar servicios de mantenimiento preventivo a la infraestructura de las redes de radio y de televisión.	Porcentaje de servicios de mantenimiento preventivo a la infraestructura de las redes de radio y de televisión.	Programa Anual de Mantenimiento, Reportes y Órdenes de mantenimiento realizados a la infraestructura de transmisiones de radio y de televisión, Reportes Mensuales Fotográficos y Reportes de Fallas en la infraestructura, emitidos por las Subdirecciones de Ingeniería de Radio e Ingeniería de Televisión; se pueden consultar en www.setpuebla.mx , en el apartado Transparencia, en la pestaña Programas Presupuestarios e Indicadores, encontrará Medios de Verificación.	Servicio

Descripción de los Medios de Verificación entregados

Para el mes de marzo no se tiene mantenimiento programado, por lo tanto no aplica.

Especificaciones Técnicas de los Medios de Verificación

Impreso: **N.A.** Número de hojas: **N.A.** Número de páginas: **N.A.** Contiene texto en: Una cara **N.A.** Ambas caras **N.A.**
 Digital: **N.A.** Formato: MP3 **N.A.** MP4 **N.A.** WAV **N.A.** Otro **N.A.**

Firmas

Manuel Alejandro Pérez Carreño
 Subdirector de Ingeniería de Televisión
 Responsable de la Unidad Administrativa

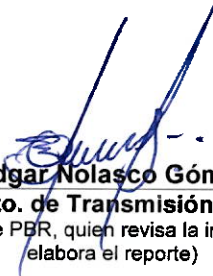
Edgar Nolasco Gómez
 Jefe del Depto. de Transmisión de Televisión
 (Enlace de PBR, quien revisa la información y elabora el reporte)



GOBIERNO DEL ESTADO DE PUEBLA
SISTEMA ESTATAL DE TELECOMUNICACIONES

Sello